

zuständige Behörde: Gemeindeverwaltung Wachau, Teichstraße 2, 01454 Wachau	Ort, Tag: Wachau, 27.01.2022
Aktenzeichen: Wachau, OS 25	Telefon: 03528 4808-35 Frau Münch

(zuletzt das Ankreuzen) oder ausfüllen!

Eintragungsverfügung für das Bestandsverzeichnis der

- Gemeindestraßen** beschränkt öffentliche Wege und Plätze
(Gemeindeverbindungs-, **Ortsstraßen**)
- öffentlichen Feld- und Waldwege Eigentümerwege

genaue Bezeichnung der Straßen:

Ortsstraße Nr. 25 der Gemeinde Wachau OT Wachau (Feldschlößchen) "Zufahrt Mittelweg 16 a/16 b"

Stadt/Gemeinde:

Wachau

Landkreis:

Bautzen

I. Anlass

- Erstmalige Anlegung des Bestandsverzeichnisses (§ 54 Abs. 2, § 3 Abs. 1 SächsStrG)
Rechtsgrundlage für die Eintragung der Straße bzw. des Weges ist § 53 SächsStrG)
- Widmung (§ 6 SächsStrG) Umstufung (§ 7 SächsStrG) Einziehung (§ 8 SächsStrG)
- Berichtigung der Eintragungen gemäß § 4 Satz 7 SächsStrG und § 3 i. V. m. § 5 Abs. 2 ff. StraBeVerzVO, Anpassung an die tatsächlichen Verhältnisse und rechtlichen Anforderungen**

II. Inhalt der Eintragung:

Die Eintragungen in den oben bezeichneten Bestandsblatt Nr. 25 des Straßenbestandsverzeichnisses (SBV) der Ortsstraßen der Gemeinde Wachau im OT Wachau (Feldschlößchen) wird zur Anpassung der Angaben im SBV an die tatsächlichen Verhältnisse und rechtlichen Anforderungen berichtigt. Die Einzelheiten (z. B. Änderungen der Bezeichnung der Straße, der Beschreibung von Anfangs- und/oder Endpunkt, der Angaben zu betroffenen Flurstücken, der Straßenlänge, der Angaben zu Straßenabschnitten und/oder der Widmungsbeschränkungen) ergeben sich aus dem Entwurf des geänderten Bestandsblattes Nr. 25 des SBV der GV mit der dazugehörigen Karte in der Anlage zu dieser Verfügung. Das bisherige Bestandsblatt wird im SBV gelöscht und durch das geänderte Bestandsblatt ersetzt.

III. An den Verzeichnisführer zur Vollziehung der Eintragung

Die Eintragungsverfügung mit den dazugehörigen Anlagen sowie das Straßenbestandsverzeichnis der oben bezeichneten Straßenklasse liegen ab dem Tag der öffentlichen Bekanntgabe für die Dauer von zwei Wochen in der Gemeindeverwaltung Wachau, Teichstraße 2, 01454 Wachau in Zimmer E 29 und nur nach telefonischer Anmeldung (Tel.-Nr. 03528/4808-35) während der Öffnungszeiten zur Einsicht aus. Die Verfügung mit den Anlagen wird im gleichen Zeitraum auf der Internetseite der Gemeinde Wachau eingestellt.

Hinweis: Die Eintragungsverfügung gilt mit Ablauf der zweiwöchigen Niederlegungsfrist ab der öffentlichen Bekanntmachung gegenüber der Allgemeinheit als bekanntgegeben. Für die Beteiligten, denen die Eintragungsverfügung in anderer Weise, z. B. mittels Postzustellungsurkunde, Empfangsbekanntnis oder durch eingeschriebenen Brief zugestellt wurde, gilt dagegen die Bekanntgabe mit der Zustellung als bewirkt.

Rechtsbehelfsbelehrung:

Gegen diese Eintragungsverfügung kann innerhalb eines Monats nach Bekanntgabe Widerspruch erhoben werden. Der Widerspruch ist schriftlich oder zur Niederschrift bei der in der Gemeindeverwaltung Wachau, 01454 Wachau, Teichstr. 2, einzulegen.



Veit Künzelmann
Bürgermeister

2 Anlagen

¹⁾ Straßenklasse ankreuzen

Bestandsverzeichnis für Gemeindestraßen

Gemeindeverbindungsstraße/Ortsstraße¹⁾

Widmungsbeschränkungen: keine

Stadt Wachau OT Wachau
Landkreis: Bautzen
Datum der Erstaufstellung: 12.11.2015
Bearbeiter: Münch

Blatt-Nr.
25.2

Nr. des Weges im Übersichtsblatt	1. Straßennamen-/bezeichnung ¹⁾ 2. Flurstücksnummer(n) 3. Anfangspunkt 4. Endpunkt	Teilstrecke		Zusammenfallende Strecken Straßen-Klasse und. Nr.	Baustraäger	Länge in km in Baulast		Bemerkungen
		von km	bis km			Gemeinde (ohne Spalte 6)	Dritter (Spalte 6)	
25	1. Zufahrt Mittelweg 16 a/16 b (im OT Wachau (Feldschloßchen)) 2. Gemarkung Wachau (3080): 1078/4, 1079/3, 1078/7, 1080/3 3. Grdst. "Mittelweg 14 und 16" gemäß Karte zur Eintragungsverfügung vom 27.01.2022 4. Kreuzung "Hügelweg" gemäß Karte zur Eintragungsverfügung vom 27.01.2022	0,000	0,105	Gemeinde Wachau				von Blatt Nr. 25.1 hierher übertragen zufolge Eintragungsverfügung vom 27.01.2022 am **.*.2022 Angela Münch Verzeichnisleiterin
Gesamtlänge:			0,105					

¹⁾ Nichtzutreffendes streichen

²⁾ z.B. Beschränkung des Fahrzeuggewichts, Beschränkung auf Anliegerverkehr ggf. mit zeitlicher Beschränkung

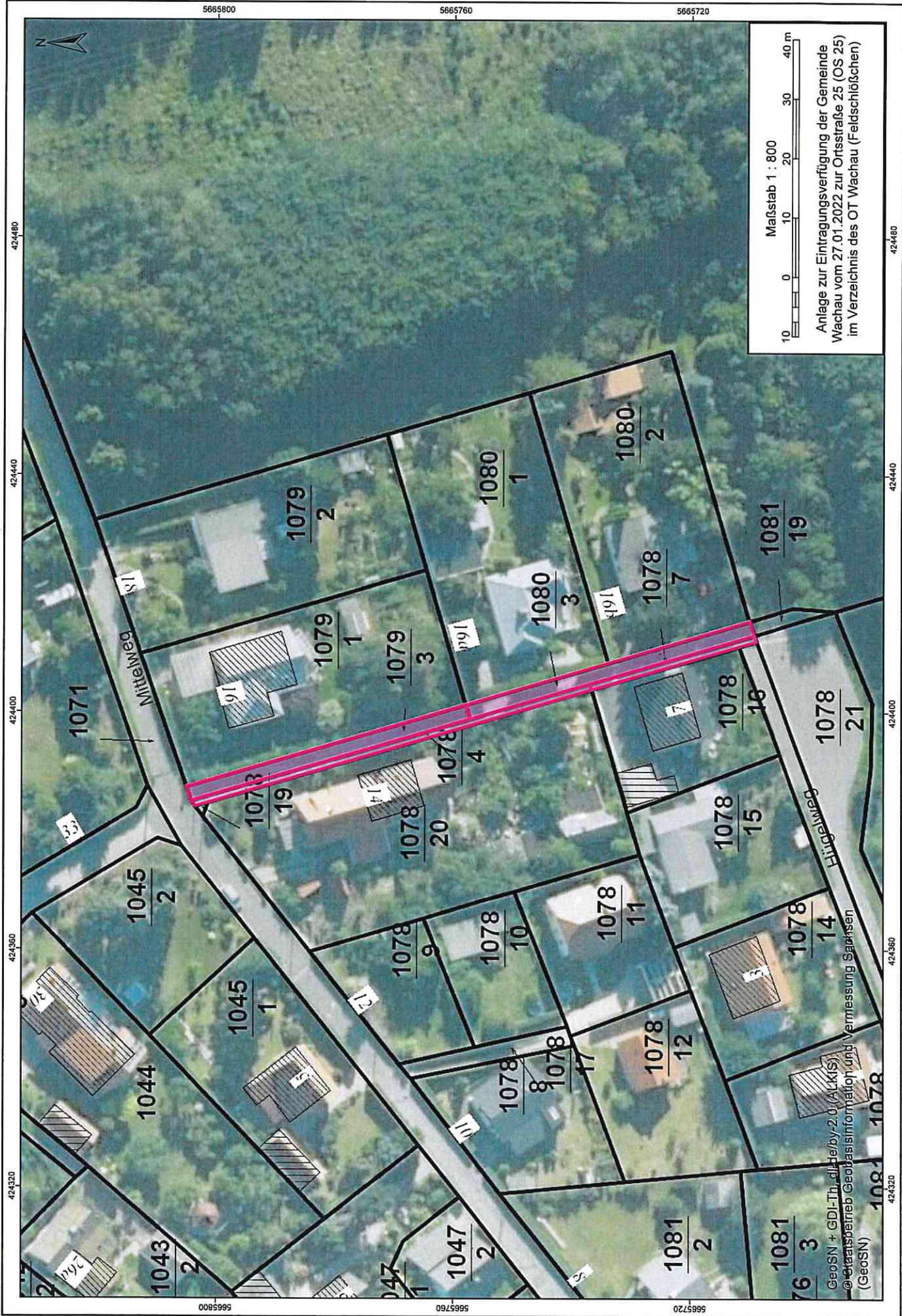

Maßstab 1 : 800

10 0 10 20 30 40 m

Anlage zur Eintragsverfügung der Gemeinde
 Wachau vom 27.01.2022 zur Ortsstraße 25 (OS 25)
 im Verzeichnis des OT Wachau (Feldschlößchen)

GeoSN + GDI-Info.de/by-2.0 (AKK(S))
 © Staatsbetrieb Geobasisinformation und Vermessung Sachsen
 (GeoSN)