

zuständige Behörde: Gemeinde Wachau, Teichstr. 2, 01454 Wachau	Ort, Tag: Wachau, 01.03.2022
Aktenzeichen: BOW 12 Seifersdorf	Telefon: 03528/4808-35 (Frau Münch)

**Einziehung öffentlicher Straßen**

**Verfügung**

Zutreffendes ankreuzen  oder ausfüllen!

### 1. Straßenbeschreibung

<u>Bezeichnung der Straße</u> (Name, bisherige Straßenklasse)	
0,047 km langer Abschnitt des beschränkt öffentlichen Weges Nr. 12 "Zufahrt zu den Grundstücken Lomnitzer Str. 12, 12a und 14, Weg zum Kirchsteig" (T. v. Flst. 161) im Ortsteil Seifersdorf zwischen verlängerte nördliche Grundstücksgrenze "Lomnitzer Str. 10 a" und verlängerte südliche Grundstücksgrenze "Lomnitzer Str. 10" der Gemarkung Seifersdorf gemäß der Karte zur Verfügung (Anlage)	
<u>Beschreibung des Anfangspunktes</u>	<u>Beschreibung des Endpunktes</u>
verlängerte nördliche Grundstücksgrenze "Lomnitzer Str. 10 a" gemäß der Karte zur Verfügung vom 21.12.2021 (Anlage)	verlängerte südliche Grundstücksgrenze "Lomnitzer Str. 10" gemäß der Karte zur Verfügung vom 10.12.2021 (Anlage)
<u>Gemeinde</u> Wachau	<u>Landkreis</u> Bautzen

### 2. Verfügung

<b>2.1 Der unter 1. bezeichnete Abschnitt</b>	<input type="checkbox"/> Straße
wird <input type="checkbox"/> gewidmet	<input type="checkbox"/> aufgestuft <input type="checkbox"/> abgestuft
zur <input type="checkbox"/> Bundesstraße	zum <input type="checkbox"/> öffentlichen Feld- und Waldweg
<input type="checkbox"/> Staatsstraße	<input type="checkbox"/> beschränkt öffentlichen Weg
<input type="checkbox"/> Kreisstraße	<input type="checkbox"/> Eigentümerweg
<input type="checkbox"/> Gemeindeverbindungsstraße	
<input type="checkbox"/> Ortsstraße	
<input checked="" type="checkbox"/> wird eingezogen.	
<b>2.2 Widmungsbeschränkungen:</b>	
entfällt	

### 3. Künftiger Träger der Straßenbaulast des eingezogenen Abschnittes

Bezeichnung:	entfällt
--------------	----------

#### 4. Wirksamwerden

Wirksamwerden der Verfügung:

mit Ablauf der zweiwöchigen Niederlegungsfrist gemäß 5.2

#### 5. Sonstiges

##### 5.1 Gründe für die

- Widmung  Widmungsbeschränkungen  
 Umstufung  Einziehung  Teileinziehung

Aufgrund des Gemeinderatsbeschlusses Nr. 09/10/21 vom 14.10.2021 sowie 06/12/21 vom 09.12.2021 hat die Gemeindeverwaltung Wachau am 13.10.2021 bzw. 08.12.2021 die Einziehung eines 0,047 km langen Teilstücks des beschränkt öffentlichen Weges mit der Bezeichnung „Zufahrt zu den Grundstücken Lomnitzer Str. 12, 12a und 14, Weg zum Kirchsteig“ im Ortsteil Seifersdorf gemäß der Karte zur Einziehungsverfügung zur Einziehung verfügt. Die eingezeichnete Fläche existiert als Weg nicht mehr, sondern wird von den Eigentümern der Anliegerflurstücke mit genutzt und hat somit keine öffentliche Verkehrsbedeutung mehr. Im Bekanntmachungszeitraum sind keine Einwendungen eingegangen. Mit der Einziehung wird der oben beschriebene Teil der Straße seinen öffentlichen Charakter verlieren und ein Privatweg werden.

**5.2** Die Verfügung mit der Rechtsbehelfsbelehrung und der Anlage (Karte) kann ab dem Tag der öffentlichen Bekanntmachung im "die Radeberger" für die Dauer von zwei Wochen in der Gemeindeverwaltung Wachau, Teichstraße 2, 01454 Wachau in Zimmer E 29 und nur nach telefonischer Anmeldung (Tel.-Nr. 03528/4808-35) während der Öffnungszeiten eingesehen werden. Sie wird im gleichen Zeitraum auf der Internetseite der Gemeindeverwaltung Wachau eingestellt. Die Verfügung gilt mit Ablauf der zwei Wochen gegenüber der Allgemeinheit als bekannt gegeben.

#### 6. Rechtsbehelfsbelehrung

Gegen die Verfügung kann innerhalb eines Monats nach Bekanntgabe Widerspruch erhoben werden. Der Widerspruch ist schriftlich oder zur Niederschrift bei der Gemeindeverwaltung Wachau, Teichstraße 2, 01454 Wachau einzulegen.

  
\_\_\_\_\_  
Veit Künzelmann  
Bürgermeister  
Anlage Karte

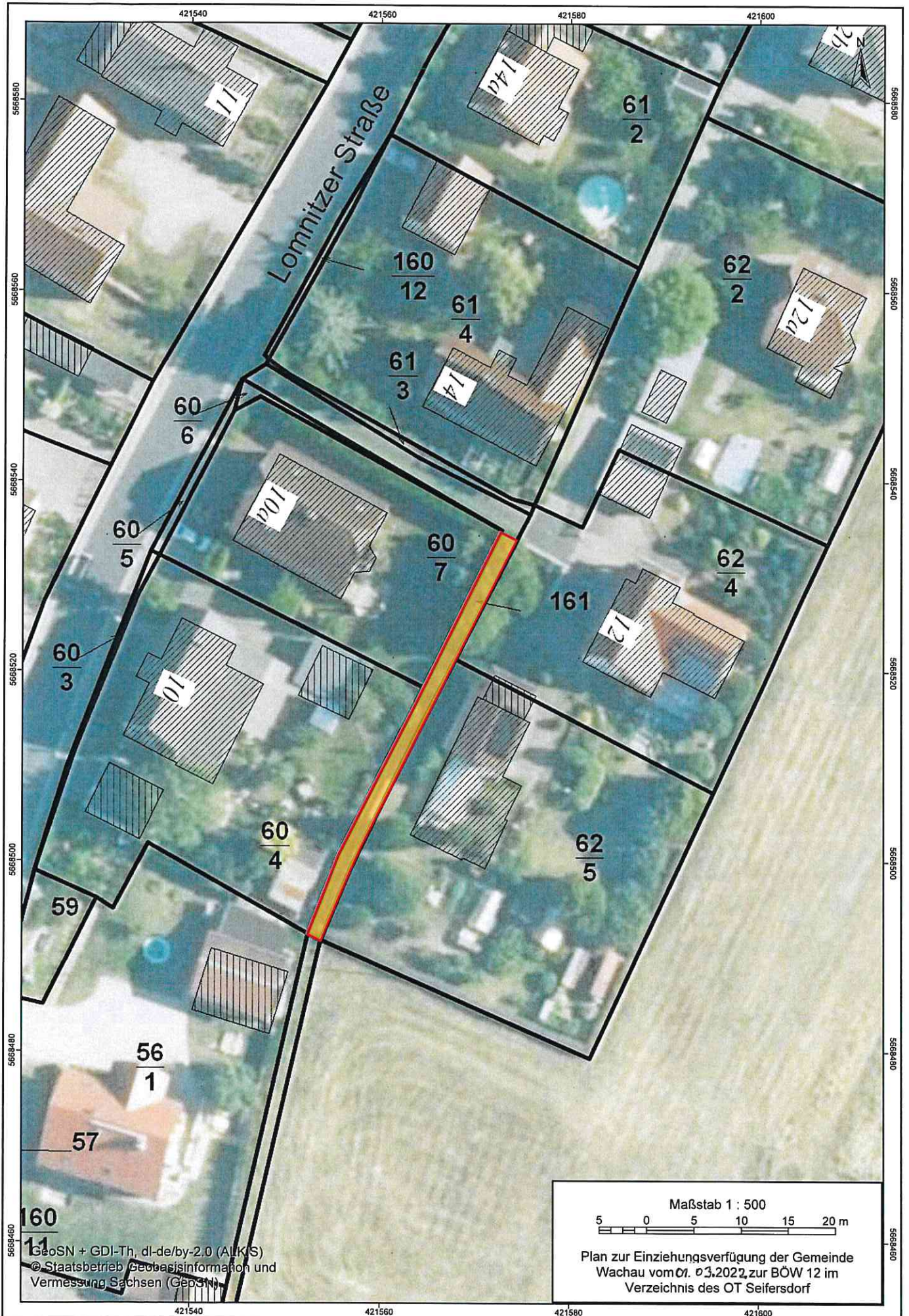

### Bestandsverzeichnis für beschränkt-öffentliche Wege und Plätze

Art des Weges: Zufahrt zu den Grundstücken 12, 12 a und 14

Widmungsbeschränkungen: Anlieger frei

Gemeinde: Wachau OT Seifersdorf

Blatt-Nr. 12.3

Landkreis: Bautzen

Datum der Erstaufstellung: 24.01.1996

Bearbeiter: Frau Münch

Nr. der Straße/ des Weges im Übersichtsblatt	1. Straßenname/-bezeichnung <sup>1)</sup> 2. Flurstücknummer(n) 3. Anfangspunkt 4. Endpunkt	Teilstrecke		Zusammenfallende Strecken Straßen- Klasse und Nr.	Baulastträger	Länge in km in Baukast			Bemerkungen
		von km	bis km			Gemeinde	Dritter	(ohne Spalte 6)	
1	2	3	4	5	7	6	8	9	10
12	<p>Zufahrt zu den Grundstücken Lomnitzer Str. 1, 12, 12 a und 14 (im OT Seifersdorf)</p> <p>Gemarkung Seifersdorf: T. v. Flst. 161 und Flst. 60/6</p> <p>Einmündung "Lomnitzer Str." zw. den Grdst. Lomnitzer Str. 10a u. 14 gemäß Karte zum BBl. 12.3</p> <p>Grundstücksgrenze / Einfahrt "Lomnitzer Str. 4, 12", gemäß Karte zum BBl. 12.3</p>	0,000	0,034		Gemeinde Wachau				hierher übertragen von Blatt Nr. 12.2 am **.**.2022 aufgrund der Einziehungsverfügung vom 01.03.2022
Gesamtlänge:			0,034						Angela Münch Verzeichnistüföhrein

<sup>1)</sup> Nichtzutreffendes streichen

<sup>2)</sup> z.B. Beschränkung des Fahrzeuggewichts, Beschränkung auf Anliegerverkehr ggf. mit zeitlicher Beschränkung