

zuständige Behörde: Gemeinde Wachau, Teichstr. 2, 01454 Wachau	Ort, Tag: Wachau, 01.03.2022
Aktenzeichen: BOW 11 Seifersdorf	Telefon: 03528/4808-35 (Frau Münch)

Einziehung öffentlicher Straßen

Verfügung

Zutreffendes ankreuzen oder ausfüllen!

1. Straßenbeschreibung

<u>Bezeichnung der Straße</u> (Name, bisherige Straßenklasse)	
0,138 km langer Abschnitt des beschränkt öffentlichen Weges Nr. 11 "Kirchsteig" (T. v. Flst. 887) im Ortsteil Seifersdorf zwischen verlängerte nördliche Grundstücksgrenze "Lomnitzer Str. 8" und Kreuzung Weg Flst. 162 der Gemarkung Seifersdorf gemäß der Karte zur Verfügung (Anlage)	
<u>Beschreibung des Anfangspunktes</u>	<u>Beschreibung des Endpunktes</u>
verlängerte nördliche Grundstücksgrenze "Lomnitzer Str. 8" gemäß der Karte zur Verfügung vom 21.12.2021 (Anlage)	Kreuzung Weg Flst. 162 gemäß der Karte zur Verfügung vom 10.12.2021 (Anlage)
<u>Gemeinde</u> Wachau	<u>Landkreis</u> Bautzen

2. Verfügung

2.1 Der unter 1. bezeichnete Abschnitt		<input type="checkbox"/> Straße
wird <input type="checkbox"/> gewidmet	<input type="checkbox"/> aufgestuft	<input type="checkbox"/> abgestuft
zur <input type="checkbox"/> Bundesstraße	zum <input type="checkbox"/> öffentlichen Feld- und Waldweg	
<input type="checkbox"/> Staatsstraße	<input type="checkbox"/> beschränkt öffentlichen Weg	
<input type="checkbox"/> Kreisstraße	<input type="checkbox"/> Eigentümerweg	
<input type="checkbox"/> Gemeindeverbindungsstraße		
<input type="checkbox"/> Ortsstraße		
<input checked="" type="checkbox"/> wird eingezogen.		
2.2 Widmungsbeschränkungen:		
entfällt		

3. Künftiger Träger der Straßenbaulast des eingezogenen Abschnittes

Bezeichnung:	entfällt
--------------	----------

4. Wirksamwerden

Wirksamwerden der Verfügung: mit Ablauf der zweiwöchigen Niederlegungsfrist gemäß 5.2

5. Sonstiges

5.1 Gründe für die

- Widmung Widmungsbeschränkungen
 Umstufung Einziehung Teileinziehung

Aufgrund des Gemeinderatsbeschlusses Nr. 09/10/21 vom 14.10.2021 sowie 06/12/21 vom 09.12.2021 hat die Gemeindeverwaltung Wachau am 13.10.2021 bzw. 08.12.2021 die Einziehung eines 0,138 km langen Teilstücks des beschränkt öffentlichen Weges mit der Bezeichnung „Kirchsteig“ im Ortsteil Seifersdorf gemäß der Karte zur Einziehungsverfügung zur Einziehung verfügt. Die eingezeichnete Fläche existiert als Weg nicht mehr, sondern wird als Ackerfläche mit genutzt und hat somit keine öffentliche Verkehrsbedeutung mehr. Im Bekanntmachungszeitraum sind keine Einwendungen eingegangen. Mit der Einziehung wird der oben beschriebene Teil der Straße seinen öffentlichen Charakter verlieren und ein Privatweg werden.

5.2 Die Verfügung mit der Rechtsbehelfsbelehrung und der Anlage (Karte) kann ab dem Tag der öffentlichen Bekanntmachung im "die Radeberger" für die Dauer von zwei Wochen in der Gemeindeverwaltung Wachau, Teichstraße 2, 01454 Wachau in Zimmer E 29 und nur nach telefonischer Anmeldung (Tel.-Nr. 03528/4808-35) während der Öffnungszeiten eingesehen werden. Sie wird im gleichen Zeitraum auf der Internetseite der Gemeindeverwaltung Wachau eingestellt. Die Verfügung gilt mit Ablauf der zwei Wochen gegenüber der Allgemeinheit als bekannt gegeben.

6. Rechtsbehelfsbelehrung

Gegen die Verfügung kann innerhalb eines Monats nach Bekanntgabe Widerspruch erhoben werden. Der Widerspruch ist schriftlich oder zur Niederschrift bei der Gemeindeverwaltung Wachau, Teichstraße 2, 01454 Wachau einzulegen.

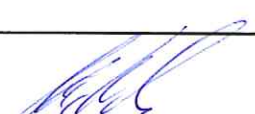

Veit Künzelmann
Bürgermeister
Anlage Karte

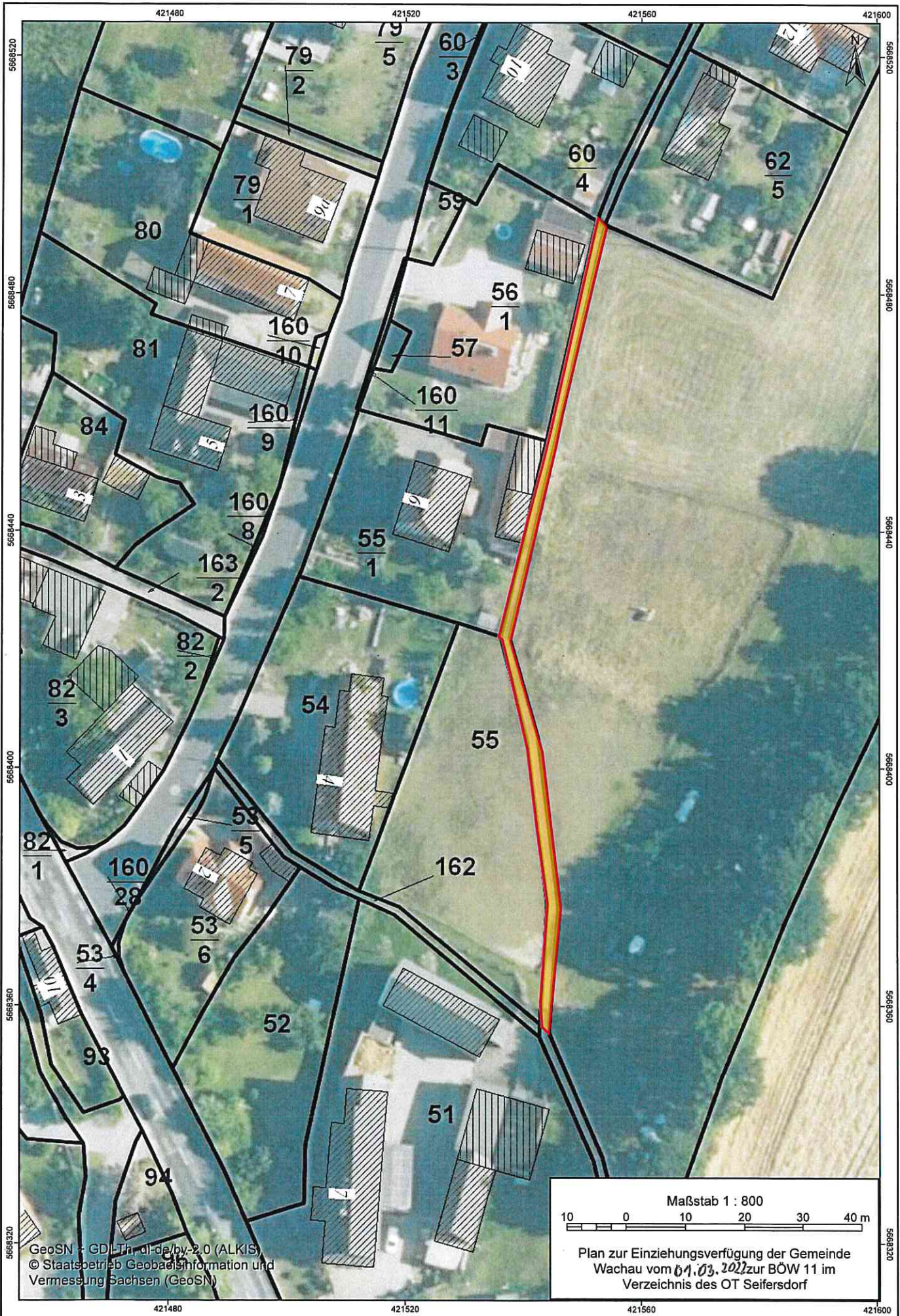

GeoSN - GDI-Th. dl-da-by-2.0 (ALKIS)
 © Staatsbetrieb Geobasisinformation und Vermessung Sachsen (GeoSN)

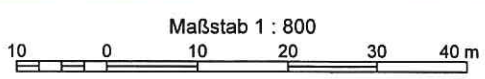

Plan zur Einziehungsverfügung der Gemeinde Wachau vom 01.03.2022 zur BÖW 11 im Verzeichnis des OT Seifersdorf

Bestandsverzeichnis für beschränkt-öffentliche Wege und Plätze

Art des Weges: Wandenberg

zu Kirche und Friedhof

Widmungsbeschränkungen: nur Fußgänger

Gemeinde: Wachau OT Seifersdorf

Blatt-Nr.

11.2

Landkreis: Bautzen

Datum der Erstaufstellung: 24.01.1996

Bearbeiter: Frau Münch

Nr. des StraÙe/ des Weges im Übersichtsblatt	1. Straßenname/-bezeichnung ¹⁾ 2. Flurstücksumme(r) 3. Anfangspunkt 4. Endpunkt	Teilstrecke		Zusammenfallende Strecken	Baulastträger	Länge in km in Baulast			Bemerkungen	
		von km	bis km			5	6	7		8
11	1. Kirchsteig (im OT Seifersdorf) Gemarkung Seifersdorf: T. v. Flst. 887 und 2. Flst. 162 Weg zwischen Grundstücken "Lommitzer Str. 2 3. und 4" gemäß Karte zum BBl. 11.2 4. Friedhof, gemäß Karte zum BBl. 11.2	0,000	0,298		Gemeinde Wachau					hierher übertragen von Blatt Nr. 1 am **.**.2022 aufgrund der Eintragungsverfügung vom 22.06.2021 und der Einziehungsverfügung vom 01.03.2022
Gesamtlänge:			0,298							Angela Münch Verzeichnisleiterin

1) Nichtzutreffendes streichen

2) z.B. Beschränkung des Fahrzeuggewichts, Beschränkung auf Anliegerverkehr ggf. mit zeitlicher Beschränkung