

zuständige Behörde: Gemeindeverwaltung Wachau, Bauamt/Liegenschaftsverwaltung, Teichstr. 4, 01454 Wachau	Ort, Tag: Wachau, 20.05.2020
Aktenzeichen: Leppersdorf	Telefon: 03528/4808-35 (Frau Münch)

Eintragungsverfügung für das Bestandsverzeichnis der

- Gemeindestraßen** beschränkt öffentliche Wege und Plätze
(Gemeindeverbindungs-, Ortsstraßen)
- öffentlichen Feld- und Waldwege Eigentümerwege

genaue Bezeichnung der Straßen: Leppersdorf
 Nr. G05 "Mühlstraße"
 Nr. G06 "Hauptstraße" (alt), "Alte Hauptstraße" (neu)
 Nr. G07 "August-Bebel-Straße" (Abschnitt 1 - westl. Grenze Flst. 183/7 bis nördl. Flst.-Grenze August-Bebel-Str. 11)
 Nr. G19 "August-Bebel-Straße" (Abschnitt 2 - Einmündung Stich 183/10 in August-Bebel-Str. bis Einmündung in S 95)

<u>Stadt/Gemeinde:</u> Wachau	<u>Landkreis:</u> Bautzen
---	-------------------------------------

<p>I. Anlass</p> <p><input type="checkbox"/> Erstmalige Anlegung des Bestandsverzeichnisses (§ 54 Abs. 2, § 3 Abs. 1 SächsStrG) Rechtsgrundlage für die Eintragung der Straße bzw. des Weges ist § 53 SächsStrG)</p> <p><input type="checkbox"/> Widmung (§ 6 SächsStrG) <input type="checkbox"/> Umstufung (§ 7 SächsStrG) <input type="checkbox"/> Einziehung (§ 8 SächsStrG)</p> <p><input checked="" type="checkbox"/> Berichtigung der Eintragungen gemäß § 4 Satz 7 SächsStrG und § 3 i. V. m. § 5 Abs. 2 ff. StraBeVerzVO, Anpassung an die tatsächlichen Verhältnisse und rechtlichen Anforderungen</p>	
<p>II. Inhalt der Eintragung:</p> <p>Die Eintragungen in den oben bezeichneten Bestandsblättern Nr. G05, G06, G07 und G19 des Straßenbestandsverzeichnisses (SBV) der Gemeindestraßen (G) der Gemeinde Wachau werden zur Anpassung der Angaben im SBV an die tatsächlichen Verhältnisse und rechtlichen Anforderungen berichtigt. Die Einzelheiten (z. B. Änderungen der Bezeichnung der Straße, der Beschreibung von Anfangs- und/oder Endpunkt, der Angaben zu betroffenen Flurstücken, der Straßenlänge, der Angaben zu Straßenabschnitten und/oder der Widmungsbeschränkungen) ergeben sich aus den Entwürfen der geänderten Bestandsblätter Nr. G05, G06, G07 und G19 des SBV der GS in der Anlage zu dieser Verfügung. Die bisherigen Bestandsblätter werden im SBV gelöscht und durch die geänderten Bestandsblätter ersetzt.</p>	
<p>III. An den Verzeichnisführer zur Vollziehung der Eintragung</p> <p>Die Eintragungsverfügung mit den dazugehörigen Anlagen sowie das Straßenbestandsverzeichnis der oben bezeichneten Straßenklasse liegen ab dem Tag der öffentlichen Bekanntgabe für die Dauer von zwei Wochen in der Gemeindeverwaltung Wachau, 01454 Wachau, Teichstr. 4, im Bauamt/Liegenschaften während der Öffnungszeiten und aufgrund der besonderen Situation nur nach telefonischer Anmeldung (Tel.-Nr. 03528/4808-35) während der Öffnungszeiten zur Einsicht aus. Die Verfügung mit den Anlagen wird im gleichen Zeitraum auf der Internetseite der GemeindeWachau eingestellt.</p> <p>Hinweis: Die Eintragungsverfügung gilt mit Ablauf der zweiwöchigen Niederlegungsfrist ab der öffentlichen Bekanntmachung gegenüber der Allgemeinheit als bekanntgegeben. Für die Beteiligten, denen die Eintragungsverfügung in anderer Weise, z. B. mittels Postzustellungsurkunde, Empfangsbekanntnis oder durch eingeschriebenen Brief zugestellt wurde, gilt dagegen die Bekanntgabe mit der Zustellung als bewirkt.</p> <p>Rechtsbehelfsbelehrung: Gegen diese Eintragungsverfügung kann innerhalb eines Monats nach Bekanntgabe Widerspruch erhoben werden. Der Widerspruch ist schriftlich oder zur Niederschrift bei der in der Gemeindeverwaltung Wachau, 01454 Wachau, Teichstr. 4, einzulegen.</p>	
<p> Veit Künzelmann Bürgermeister</p> <p>8 Anlagen</p>	

¹⁾ Straßenklasse ankreuzen

Bestandsverzeichnis für Gemeindestraßen

Ortsstraße:	Leppersdorf	Gemeinde: Wachau / OT	Leppersdorf
		Landkreis:	Bautzen
		Datum der Erstaufstellung:	
		Bearbeiter:	Münch
			Blatt-Nr. 5/2

Widmungsbeschränkungen: keine / ⁽¹⁾/₍₂₎
 z. T. Parkverbot

Nummer der Straße im Übersichts-blatt	1. Straßenname / -bezeichnung ⁽¹⁾ 2. Flurstücksnummer (n) 3. Anfangspunkt 4. Endpunkt	Teilstrecke		Zusammenfallende Strecken	Baulastträger	Länge in km in Baulast		Bemerkungen	
		Straßen-klasse u. Nr.	Länge in km			Straßen-klasse u. Nr.	Länge in km		Gemeinde (ohne Spalte 6)
1	2	3	4	5	6	7	8	9	10
5	1. Mühlsstraße 2. 3037 (Leppersdorf) - 106/36 3037 (Leppersdorf) - 145/1 3037 (Leppersdorf) - 145/5 3. Einmündung in K9254 (Zur Landwehr) zw. den Flst. 125/1 und 129/3 4. Einmündung in K9250 (Lichtenberger Str.)	0	0,510		Gemeinde		0,510		hierher übertragen von Blatt 5/1 und in geänderter Fassung eingetragen zufolge Eintragungsverfügung vom 20.04.2020 Datum, Unterschrift Verzeichnissführer(in)

⁽¹⁾ Nichtzutreffendes streichen
⁽²⁾ z.B. Beschränkungen des Fahrzeuggewichts, Beschränkungen auf Anliegerverkehr

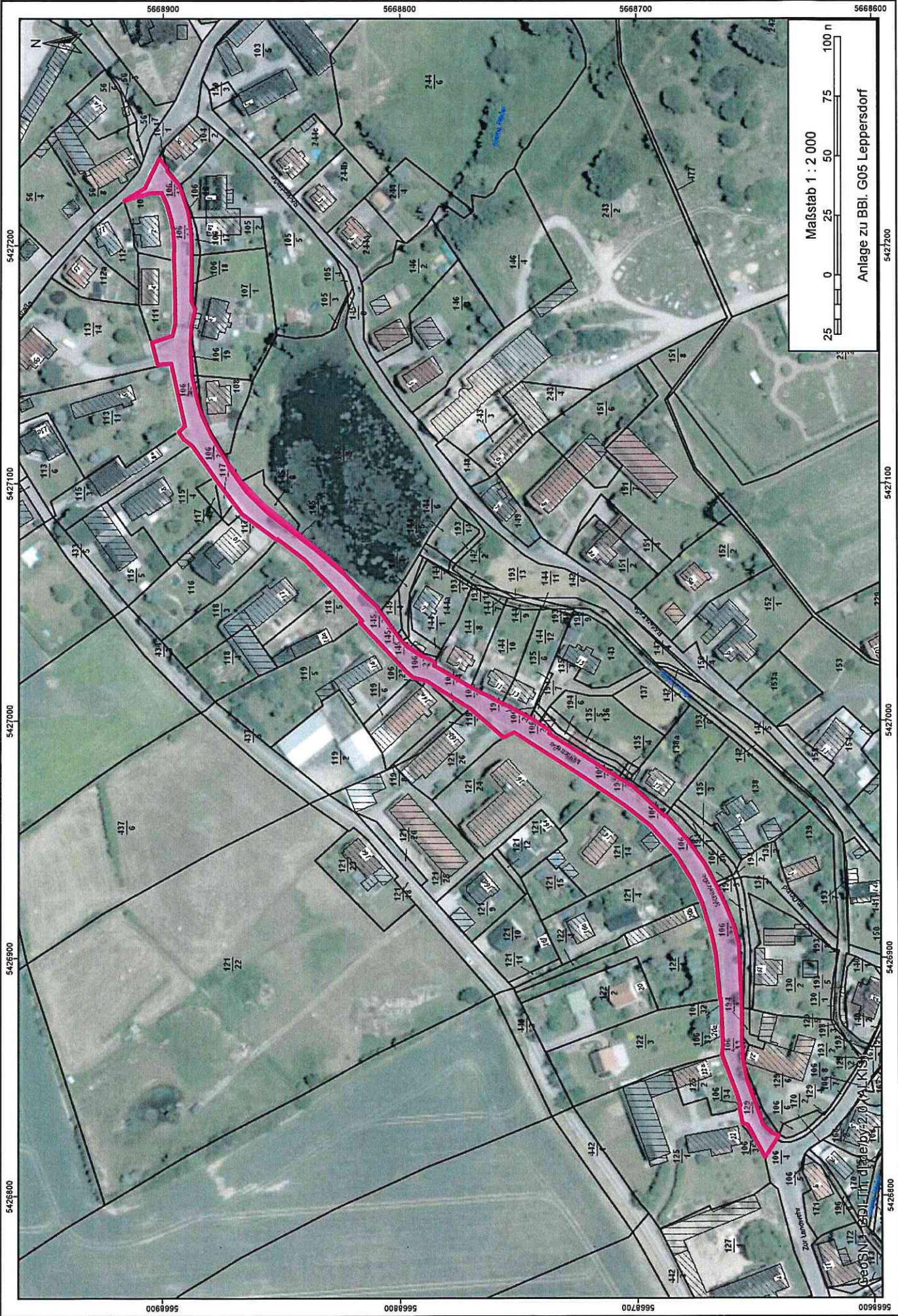

Bestandsverzeichnis für Gemeindestraßen

Ortsstraße:	Leppersdorf	Gemeinde: Wachau / OT	Leppersdorf
		Landkreis:	Bautzen
		Datum der Erstaufstellung:	
		Bearbeiter:	Münch
			Blatt-Nr. 6/2

Nummer der Straße im Übersichts-blatt	1. Straßename / -bezeichnung ⁽¹⁾ 2. Flurstücksnummer (n) 3. Anfangspunkt 4. Endpunkt	Teilstrecke		Zusammenfallende Strecken	Baulastträger	Länge in km in Baulast		Bemerkungen	
		Straßen-klasse u. Nr.	Länge in km			Gemeinde (ohne Spalte 6)	Dritter (Spalte 6)		
1	2	3	4	5	6	7	8	9	10
6	1. Alte Hauptstraße 2. 3037 (Leppersdorf) - 183/10 3037 (Leppersdorf) - T. v. 187/7 3. Einmündung in K9250 (Lichtenberger Str.) 4. Einmündung in S 95 (Dresdener Str.)	0	0,680		Gemeinde		0,680		hierher übertragen von Blatt 6/1 und in geänderter Fassung eingetragen zufolge Eintragungsverfügung vom 20.04.2020 Datum, Unterschrift Verzeichnissführer(in)

⁽¹⁾ Nichtzutreffendes streichen
⁽²⁾ z.B. Beschränkungen des Fahrzeuggewichts, Beschränkungen auf Anliegerverkehr

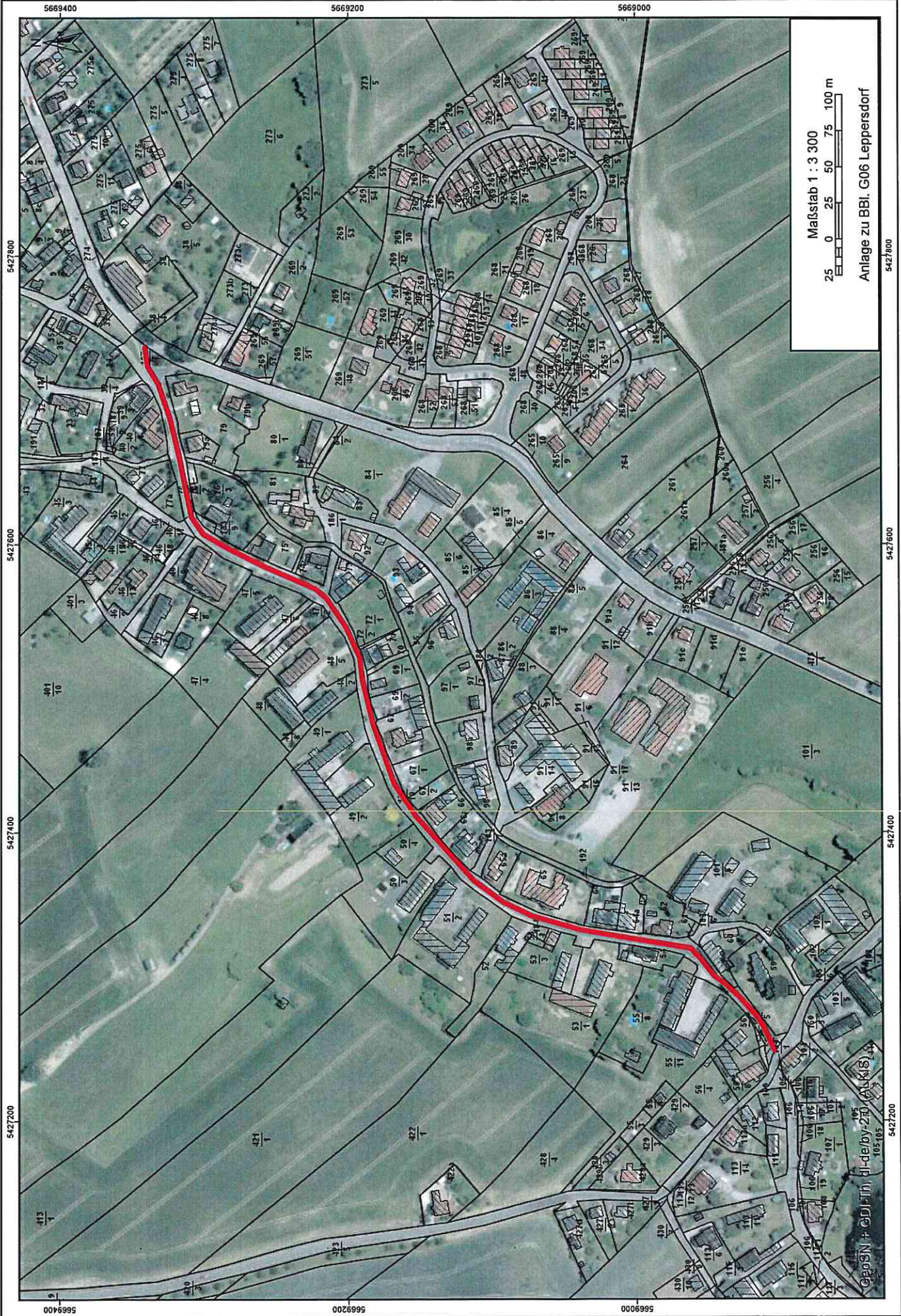

5669400

5669200

5669000

5427800

5427600

5427400

5427200

5427800

5427600

5427400

5427200

Maßstab 1 : 3 300

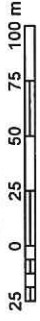

Anlage zu BBl. G06 Leppersdorf

GeoSN + GDI Th. dl-de/bv+200 (AKS) 145
105.03

Bestandsverzeichnis für Gemeindestraßen

Ortsstraße:	Leppersdorf	Gemeinde: Wachau / OT	Leppersdorf
August-Bebel-Straße (Abschnitt 1)	Zone 30, z. T. Einbahnstraße,	Landkreis:	Bautzen
Widmungsbeschränkungen: keine / ⁽¹⁾ / ₍₂₎		Datum der Ertaufstellung:	
z. T. Parkverbot		Bearbeiter:	Münch
			Blatt-Nr. 7/2

Nummer der Straße im Übersichts-blatt	1. Straßenname / -bezeichnung ⁽¹⁾ 2. Flurstücksnummer (n) 3. Anfangspunkt 4. Endpunkt	Teilstrecke		Zusammenfallende Strecken	Baulastträger	Länge in km in Baulast		Bemerkungen	
		Straßen-klasse u. Nr.	Länge in km			Gemeinde (ohne Spalte 6)	Dritter (Spalte 6)		
1	2	3	4	5	6	7	8	9	10
7	1. August-Bebel-Straße (Abschnitt 1) 2. Gemarkung 3037 (Leppersdorf) 183/7 T. v. 186/1 3. westl. Grenze Flst. 183/7, Einmündung in Alte Hauptstr. (zw. den Flst. 65 a und 66 a) 4. nördl. Grdstk.-Grenze August-Bebel-Str. 11 (Flst. 92), Kreuzung	0	0,312		Gemeinde	Gemeinde	0,312		hierher übertragen von Blatt 7/1 und in geänderter Fassung eingetragen zufolge Eintragungsverfügung vom 20.04.2020 Datum, Unterschrift Verzeichnissführer(in)

⁽¹⁾ Nichtzutreffendes streichen
⁽²⁾ z.B. Beschränkungen des Fahrzeuggewichts, Beschränkungen auf Anliegerverkehr

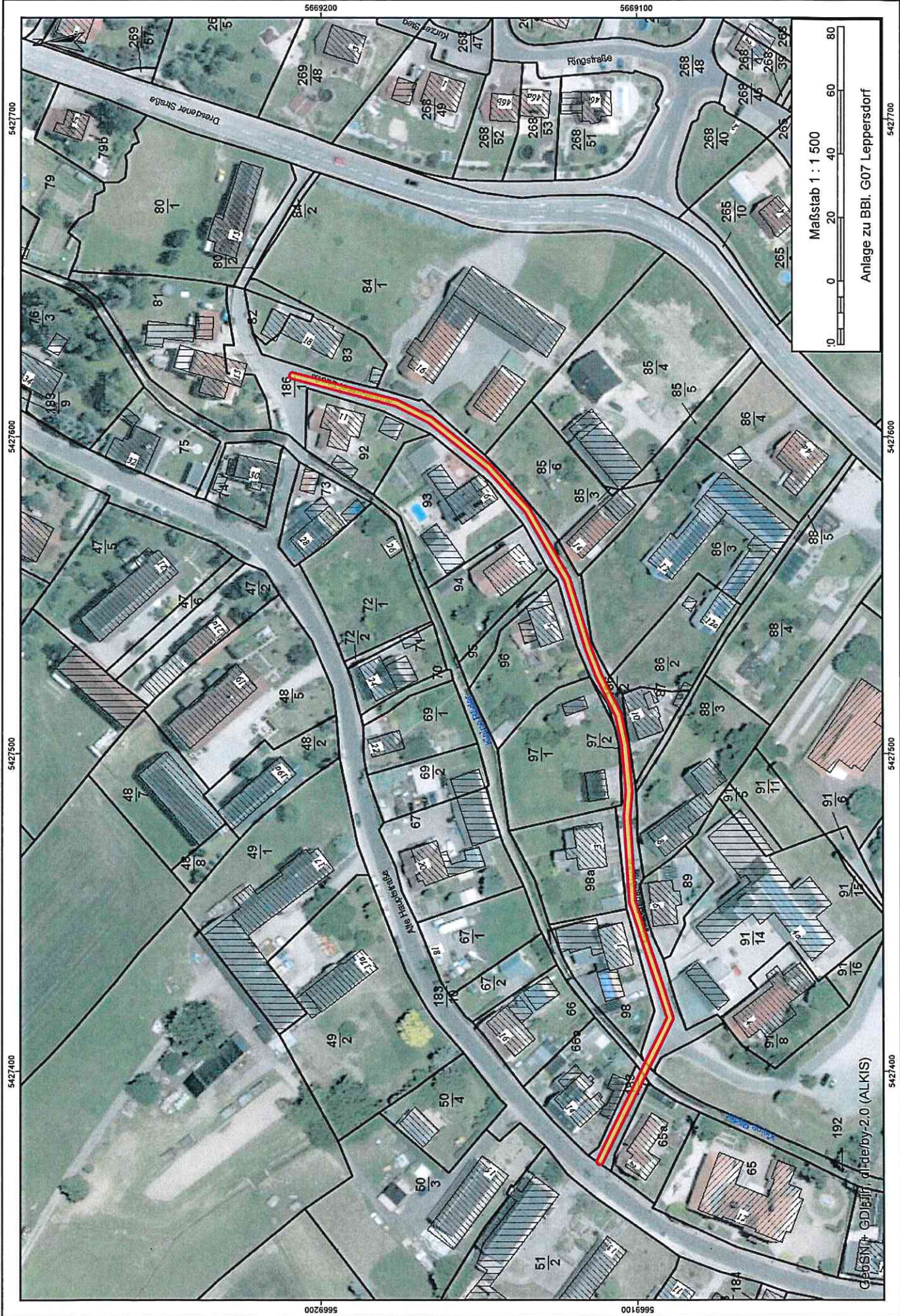

Maßstab 1 : 1 500



Anlage zu BBl. G07 Leppersdorf

Geobasis- und Geoinformationsgesetz (ALKIS)

Bestandsverzeichnis für Gemeindestraßen

Ortsstraße:	Leppersdorf	Gemeinde: Wachau / OT	Leppersdorf
August-Bebel-Straße (Abschnitt 2)	Zone 30, z. T. Einbahnstraße	Landkreis:	Bautzen
Widmungsbeschränkungen: keine / ⁽¹⁾ (2)		Datum der Erstaufstellung:	
		Bearbeiter:	Münch
			Blatt-Nr. 19/1

Nummer der Straße im Übersichts-blatt	1. Straßennamen / -bezeichnung ⁽¹⁾ 2. Flurstücksnummer (n) 3. Anfangspunkt 4. Endpunkt	Teilstrecke		Zusammenfallende Strecken	Baulastträger	Länge in km in Baulast		Bemerkungen	
		Straßen-klasse u. Nr.	Länge in km			Straßen-klasse u. Nr.	Länge in km		Gemeinde (ohne Spalte 6)
1	2	3	4	5	6	7	8	9	10
19	1. August-Bebel-Straße (Abschnitt 2) 2. Gemarkung 3037 (Leppersdorf) T. v. 183/10 T. v. 186/1 80/2 84/2 3. Kreuzung Alte Hauptstr. (Stich Flst. 183/10) zw. den Flst. 73 und 74 4. Einmündung in S 95 - Dresdener Str.	0	0,126		Gemeinde	Gemeinde	0,126		hierher übertragen von Blatt 19 und in geänderter Fassung eingetragen zufolge Eintragungsverfügung vom 20.04.2020 Datum, Unterschrift Verzeichnissführer(in)

⁽¹⁾ Nichtzutreffendes streichen
⁽²⁾ z.B. Beschränkungen des Fahrzeuggewichts, Beschränkungen auf Anliegerverkehr

