

|   |                                   |
|---|-----------------------------------|
| zuständige Behörde: Gemeindeverwaltung Wachau,<br>Teichstraße 2, 01454 Wachau | Ort, Tag: Wachau, 26.01.2022      |
| Aktenzeichen: Wachau, OS 18   | Telefon: 03528 4808-35 Frau Münch |

Gemeindefürsorgeamt

### Eintragungsverfügung für das Bestandsverzeichnis der

- Gemeindestraßen**  beschränkt öffentliche Wege und Plätze  
(Gemeindeverbindungs-, **Ortsstraßen**)
- öffentlichen Feld- und Waldwege  Eigentümerwege

genaue Bezeichnung der Straßen:

Ortsstraße Nr. 18 der Gemeinde Wachau OT Wachau "Fasaneriestraße"

Stadt/Gemeinde:

**Wachau**

Landkreis:

**Bautzen**

#### I. Anlass

- Erstmalige Anlegung des Bestandsverzeichnisses (§ 54 Abs. 2, § 3 Abs. 1 SächsStrG)  
Rechtsgrundlage für die Eintragung der Straße bzw. des Weges ist § 53 SächsStrG)
- Widmung (§ 6 SächsStrG)  Umstufung (§ 7 SächsStrG)  Einziehung (§ 8 SächsStrG)
- Berichtigung der Eintragungen gemäß § 4 Satz 7 SächsStrG und § 3 i. V. m. § 5 Abs. 2 ff. StraBeVerzVO, Anpassung an die tatsächlichen Verhältnisse und rechtlichen Anforderungen**

#### II. Inhalt der Eintragung:

Die Eintragungen in den oben bezeichneten Bestandsblatt Nr. 18 des Straßenbestandsverzeichnisses (SBV) der Ortsstraßen der Gemeinde Wachau im OT Wachau wird zur Anpassung der Angaben im SBV an die tatsächlichen Verhältnisse und rechtlichen Anforderungen berichtigt. Die Einzelheiten (z. B. Änderungen der Bezeichnung der Straße, der Beschreibung von Anfangs- und/oder Endpunkt, der Angaben zu betroffenen Flurstücken, der Straßenlänge, der Angaben zu Straßenabschnitten und/oder der Widmungsbeschränkungen) ergeben sich aus dem Entwurf des geänderten Bestandsblattes Nr. 18 des SBV der GV mit der dazugehörigen Karte in der Anlage zu dieser Verfügung. Das bisherige Bestandsblatt wird im SBV gelöscht und durch das geänderte Bestandsblatt ersetzt.

#### III. An den Verzeichnisführer zur Vollziehung der Eintragung

Die Eintragungsverfügung mit den dazugehörigen Anlagen sowie das Straßenbestandsverzeichnis der oben bezeichneten Straßenklasse liegen ab dem Tag der öffentlichen Bekanntgabe für die Dauer von zwei Wochen in der Gemeindeverwaltung Wachau, Teichstraße 2, 01454 Wachau in Zimmer E 29 und nur nach telefonischer Anmeldung (Tel.-Nr. 03528/4808-35) während der Öffnungszeiten zur Einsicht aus. Die Verfügung mit den Anlagen wird im gleichen Zeitraum auf der Internetseite der Gemeinde Wachau eingestellt.

**Hinweis:** Die Eintragungsverfügung gilt mit Ablauf der zweiwöchigen Niederlegungsfrist ab der öffentlichen Bekanntmachung gegenüber der Allgemeinheit als bekanntgegeben. Für die Beteiligten, denen die Eintragungsverfügung in anderer Weise, z. B. mittels Postzustellungsurkunde, Empfangsbekanntnis oder durch eingeschriebenen Brief zugestellt wurde, gilt dagegen die Bekanntgabe mit der Zustellung als bewirkt.

Rechtsbehelfsbelehrung:

Gegen diese Eintragungsverfügung kann innerhalb eines Monats nach Bekanntgabe Widerspruch erhoben werden. Der Widerspruch ist schriftlich oder zur Niederschrift bei der in der Gemeindeverwaltung Wachau, 01454 Wachau, Teichstr. 2, einzulegen.

  
\_\_\_\_\_  
**Veit Künzelmann**  
Bürgermeister

**2 Anlagen**

<sup>1)</sup> Straßenklasse ankreuzen

# Bestandsverzeichnis für Gemeindestraßen

Gemeindeverbindungsstraße/Ortsstraße<sup>1)</sup>

Widmungsbeschränkungen: keine

Stadt Wachau OT Wachau  
 Landkreis Bautzen  
 Datum der Erstaufstellung: 24.01.1996  
 Bearbeiter: Münch

Blatt-Nr.  
 18.2

| Nr.<br>des Weges<br>im Über-<br>sichtsblatt | 1. Straßenname/-bezeichnung <sup>1)</sup><br>2. Flurstücksnummer(n)<br>3. Anfangspunkt<br>4. Endpunkt  | Teilstrecke |        | Zusammenfallende<br>Strecken<br>Straßen-<br>klasse und<br>Nr. | Baulastträger | Länge in km in Baulast |                            |    | Bemerkungen  |
|---|--|-------------|--------|---|---------------|------------------------|----------------------------|----|--|
|   |  | von km      | bis km |   |               | Gemeinde               | Dritter<br>(ohne Spalte 6) | 10 |  |
| 18  | 1. Fasaneriestraße (im OT Wachau)<br><br>2. Gemarkung Wachau (3080): 226/9,<br>226/10, 226/31, 226/32, 969/1<br><br>3. Einmündung K 9253 "Hauptstraße" zw. den<br>Grdst. "Hauptstr. 80 und 82" gemäß Karte<br>zur Eintragungsverfügung vom 26.01.2022<br><br>4. Ortsausgangsschild (Weiterführung als<br>"Lichtenberger Str.:" / Einmündung<br>nördlicher Wirtschaftsweg, gemäß Karte<br>zur Eintragungsverfügung vom 26.01.2022 | 3           | 4      | 5   | 7             | 8                      | 9                          | 10 | von Blatt Nr. 1 hierher übertragen<br>zufolge Eintragungsverfügung vom<br>26.01.2022 am ** **.2022 |
| Gesamtlänge:                                |  | 0,295       |        |   |               |                        |                            |    | Angela Münch<br>Verzeichnisleiterin  |

<sup>1)</sup> Nichtzutreffendes streichen

<sup>2)</sup> z.B. Beschränkung des Fahrzeuggewichts, Beschränkung auf Anliegerverkehr ggf. mit zeitlicher Beschränkung

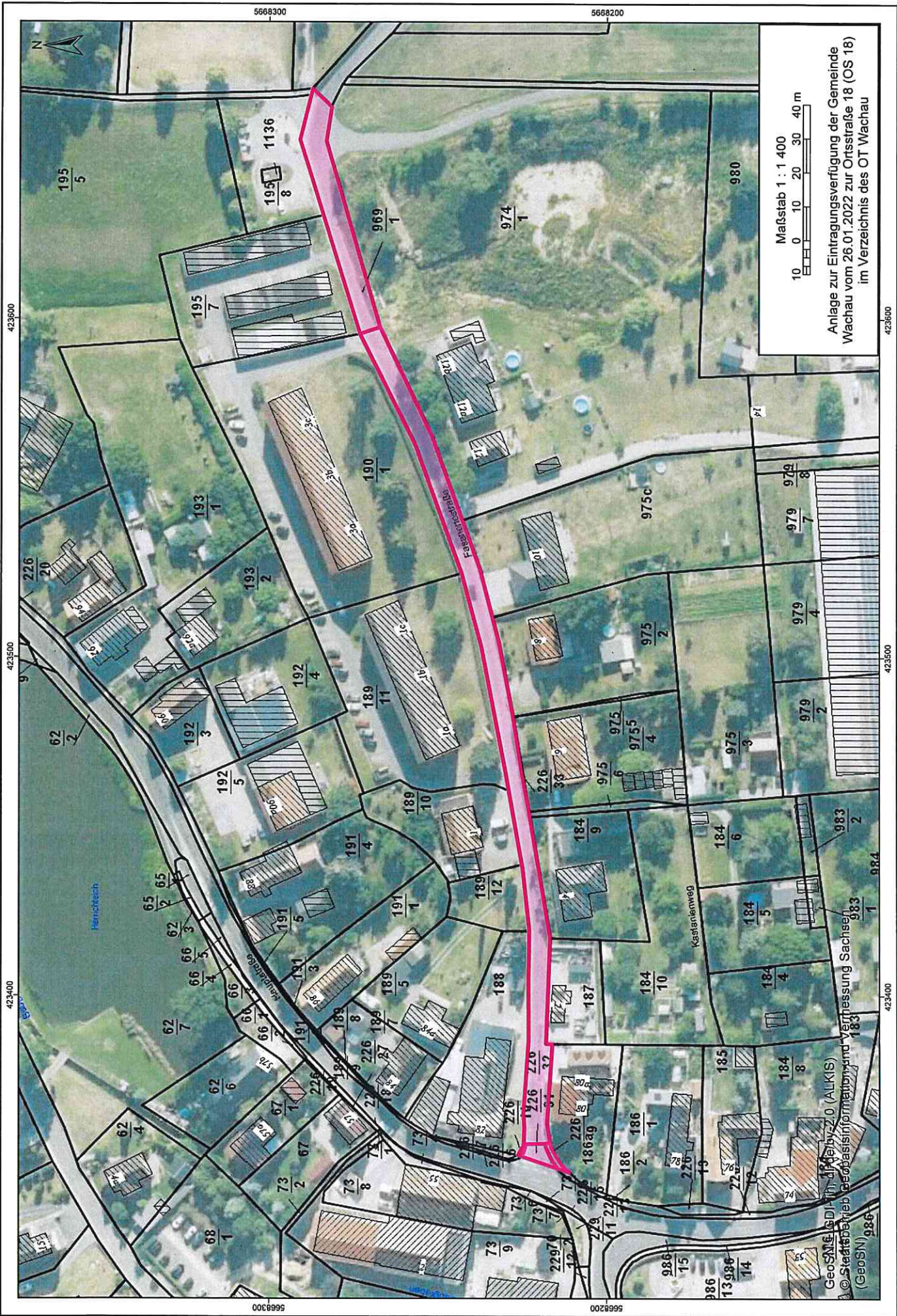

Maßstab 1 : 1 400  
 10 0 10 20 30 40 m

Anlage zur Eintragungsverfügung der Gemeinde Wachau vom 26.01.2022 zur Ortsstraße 18 (OS 18) im Verzeichnis des OT Wachau

GeoSNE (GDI) - In- und Out-Service (ALKIS)  
 © Staatsbetrieb Geobasisinformation und Vermessung Sachsen (GeoSN)