

Bestandsverzeichnis für beschränkt-öffentliche Wege und Plätze

Art des Weges: selbst. Geh- und Radweg / Fahrweg

Widmungsbeschränkungen: Anlieger

Gemeinde:

ehem. Gemeinde Leppersdorf

Blatt-Nr.

14.1

Landkreis:

Bautzen

Datum der Erstaufstellung:

1996

Bearbeiter:

Frau Münch

Nr. der Straße/ des Weges im Übersichtsblatt	1. Straßenname/-bezeichnung ¹⁾ 2. Flurstücksnummer(n) 3. Anfangspunkt 4. Endpunkt	Teilstrecke		Zusammenfallende Strecken	Baulastträger	Länge in km in Baulast		Bemerkungen
		von km	bis km			Gemeinde	Dritter (ohne Spalte 6)	
1	2	3	4	5	7	8	9	10
14	1. Zufahrt Pulsnitzer Str. 9a, 9b und 11 (im OT Leppersdorf) 2. Gemarkung Leppersdorf: Flst. Nr. 4/4 Kreuzung Pulsnitzer Str. (S 95) - zwischen 3. Grdst. Haus-Nr. 9a und 13; gemäß Karte zur EV vom 01.03.2021 4. westl. Grdst.-Grenze Pulsnitzer Str. 11 gemäß Karte zur EV vom 01.03.2021	0,000	0,150		Gemeinde Wachau			Datum der Erstaufstellung ergänzt Sackgasse hierher übertragen von Blatt 14 am **.*.2021 aufgrund der Eintragungsverfügung vom 01.03.2021
	Gesamtlänge:		0,150					Angela Münch Verzeichnissführerin

¹⁾ Nichtzutreffendes streichen

²⁾ z.B. Beschränkung des Fahrzeuggewichts, Beschränkung auf Anliegerverkehr ggf. mit zeitlicher Beschränkung

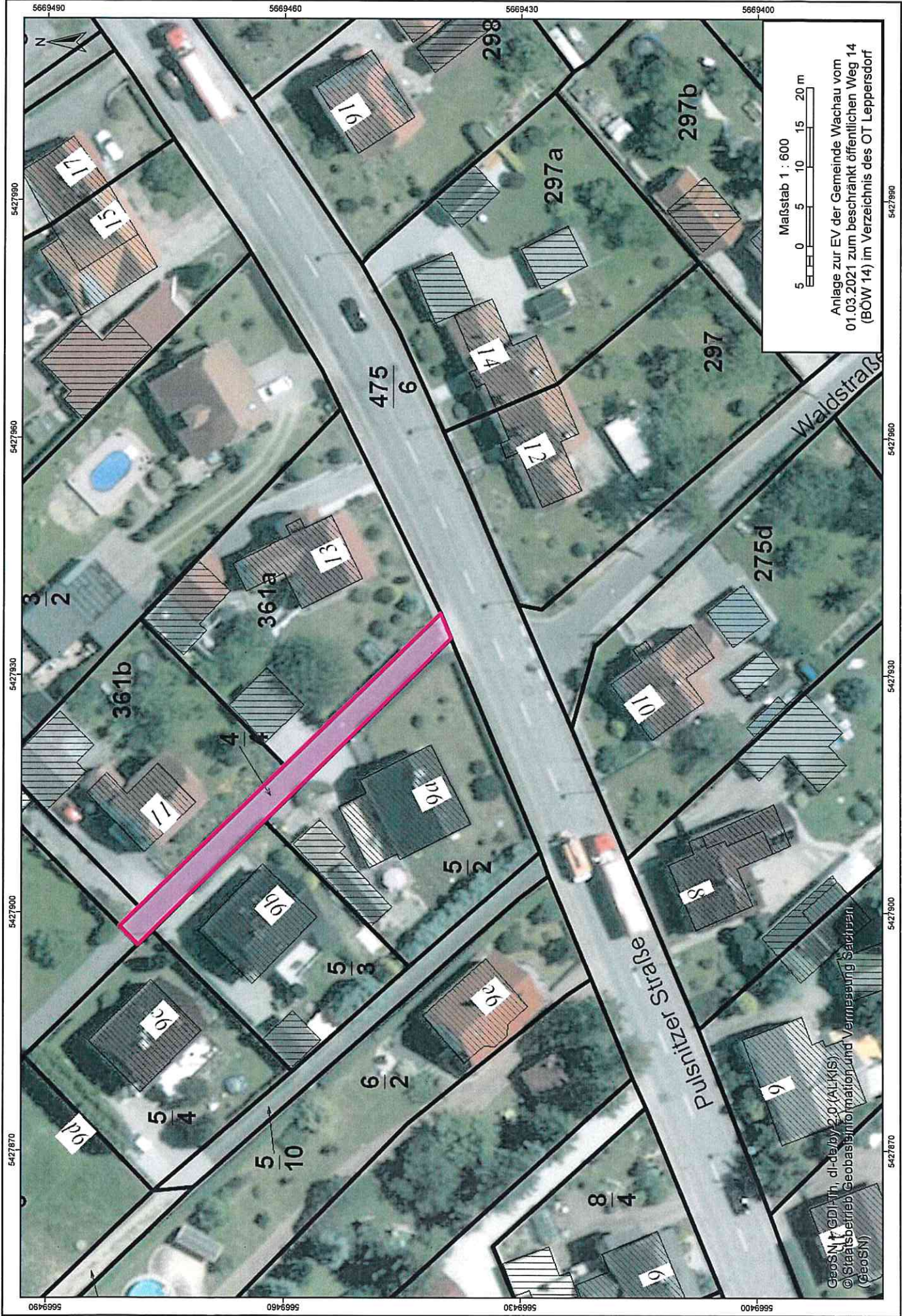

Maßstab 1 : 600
 Anlage zur EV der Gemeinde Wachau vom
 01.03.2021 zum beschränkt öffentlichen Weg 14
 (BÖW 14) im Verzeichnis des OT Leppersdorf

GeoSN (GDI) in, d/d/b/y 2.0 (AL/KIS)
 © Staatsbetrieb Geobasisinformation und Vermessung Sachsen
 (GeoSN)