

| | | |
|-----------------------------------|------------|----------------------------|
| Gemeindeverwaltung Wachau | Wachau den | 01.07.2021 |
| Aktenzeichen: Lomnitz OS 13/BÖW 3 | Telefon: | 03528/4808-35 (Frau Münch) |

Zutreffendes ankreuzen (x) oder ausfüllen!

Eintragungsverfügung für das Bestandsverzeichnis der

- Gemeindestraßen (Gemeindeverbindungsstraßen, Ortsstraßen) beschränkt öffentliche Wege und Plätze
- öffentlichen Feld- und Waldwege Eigentümerwege

genaue Beschreibung der Straße:

Am Heiderand (im OT Lomnitz)

Stadt/Gemeinde:

Wachau

Landkreis:

Bautzen

I. Anlass

- Erstmalige Anlegung des Bestandsverzeichnisses (§ 54 Abs. 2, § 3 Abs. 1 SächsStrG)
Rechtsgrundlage für die Eintragung der Straße bzw. des Weges ist § 53 SächsStrG)
- Widmung (§ 6 SächsStrG) Umstufung (§ 7 SächsStrG) Einziehung (§ 8 SächsStrG)
- Umstufungsverfügung des Landratsamtes Bautzen vom 08.12.2000 zur bei den Bestandsunterlagen
teilweisen Abstufung zum beschränkt öffentlichen Weg

II. Inhalt der Eintragung:

Im Bestandsverzeichnis der beschränkt öffentlichen Wege und Plätze der Gemeinde Wachau OT Lomnitz wird das Bestandsblatt Nr. 3 mit folgenden Angaben neu angelegt:

Straßenbezeichnung: Am Heiderand (OT Lomnitz)

Straßenbaulastträger: Gemeinde Wachau

betroffene Flurstücke: Gemarkung 3039 (Lomnitz): T. v. 848/4

Anfangspunkt: verlängerte nördl. Grundst.-Grenze Am Heiderand 1 gemäß Plan zur Eintragungsverfügung vom 01.07.2021

Endpunkt: Gemarkungsgrenze Lomnitz / Großnaundorf gemäß Plan zur Eintragungsverfügung vom 01.07.2021

Länge (in km): 0,650

Widmungsbeschränkungen: Zufahrt Sportplatz

Bekanntmachung:

Die Eintragungsverfügung mit den dazugehörigen Anlagen liegt ab dem Tag der öffentlichen Bekanntgabe für die Dauer von zwei Wochen in der Gemeindeverwaltung Wachau, 01454 Wachau, Teichstr. 2, während der Öffnungszeiten und nach telefonischer Anmeldung (Tel.-Nr. 03528/4808-35) zur Einsicht aus. Die Verfügung mit den Anlagen wird im gleichen Zeitraum auf der Internetseite der Gemeinde Wachau eingestellt.

Hinweis: Die Eintragungsverfügung gilt mit Ablauf der zweiwöchigen Niederlegungsfrist ab der öffentlichen Bekanntmachung gegenüber der Allgemeinheit als bekanntgegeben.

Rechtsbehelfsbelehrung:

Gegen diese Eintragungsverfügung kann innerhalb eines Monats nach Bekanntgabe Widerspruch erhoben werden. Der Widerspruch ist schriftlich oder zur Niederschrift bei der Gemeindeverwaltung Wachau, 01454 Wachau, Teichstr. 2 einzulegen.

III. An den Verzeichnissführer zur Vollziehung der Eintragung

.....
Veit Künzelmann

Bürgermeister

Anlagen: BBI, BÖW 3 Lomnitz und dazugehörige Karte

Bestandsverzeichnis für beschränkt-öffentliche Wege und Plätze

Art des Weges: selbst. Geh- und Radweg / Wanderweg

Zufahrt Sportplatz

Widmungsbeschränkungen: Zufahrt Sportplatz

Gemeinde:

Wachau

OT Lomnitz

Landkreis:

Bautzen

Datum der Erstaufstellung:

01.07.2021

Bearbeiter:

Frau Münch

Blatt-Nr.

3.1

| Nr. der Straße/ des Weges im Übersichtsblatt | 1. Straßenname/-bezeichnung ¹⁾ 2. Flurstücksnummer(n) 3. Anfangspunkt 4. Endpunkt | Teilstrecke | | Zusammenfallende Strecken | Baulastträger | Länge in km in Baulast | | | Bemerkungen |
|--|--|-------------|-------------|---------------------------|--------------------|-----------------------------|----------------------|----|--|
| | | von km 3 | bis km 4 | | | Gemeinde (ohne Spalte 6) | Dritter Spalte 6) | 10 | |
| 3 | 1. Am Heiderand (OT Lomnitz) 2. Gemarkung 3039 (Lomnitz): T. v. 848/4 verlängerte nördl. Grundst.-Grenze Am 3. Heiderand 1 gemäß Plan zur Eintragungsverfügung vom 01.07.2021 Gemarkungsgrenze Lomnitz / Großnaundorf 4. gemäß Plan zur Eintragungsverfügung vom 01.07.2021 | 0,000 | 0,650 | | Gemeinde Wachau | | | | eingetragen am **.**.2021 zufolge Umstufungsverfügung des Landratsamtes Kamenz vom 08.12.2000 und Eintragungsverfügung vom 01.07.2021 |
| | Gesamtlänge: | | 0,650 | | | | | | Angela Münch Verzeichnisleiterin |

¹⁾ Nichtzutreffendes streichen

²⁾ z.B. Beschränkung des Fahrzeuggewichts, Beschränkung auf Anliegerverkehr ggf. mit zeitlicher Beschränkung

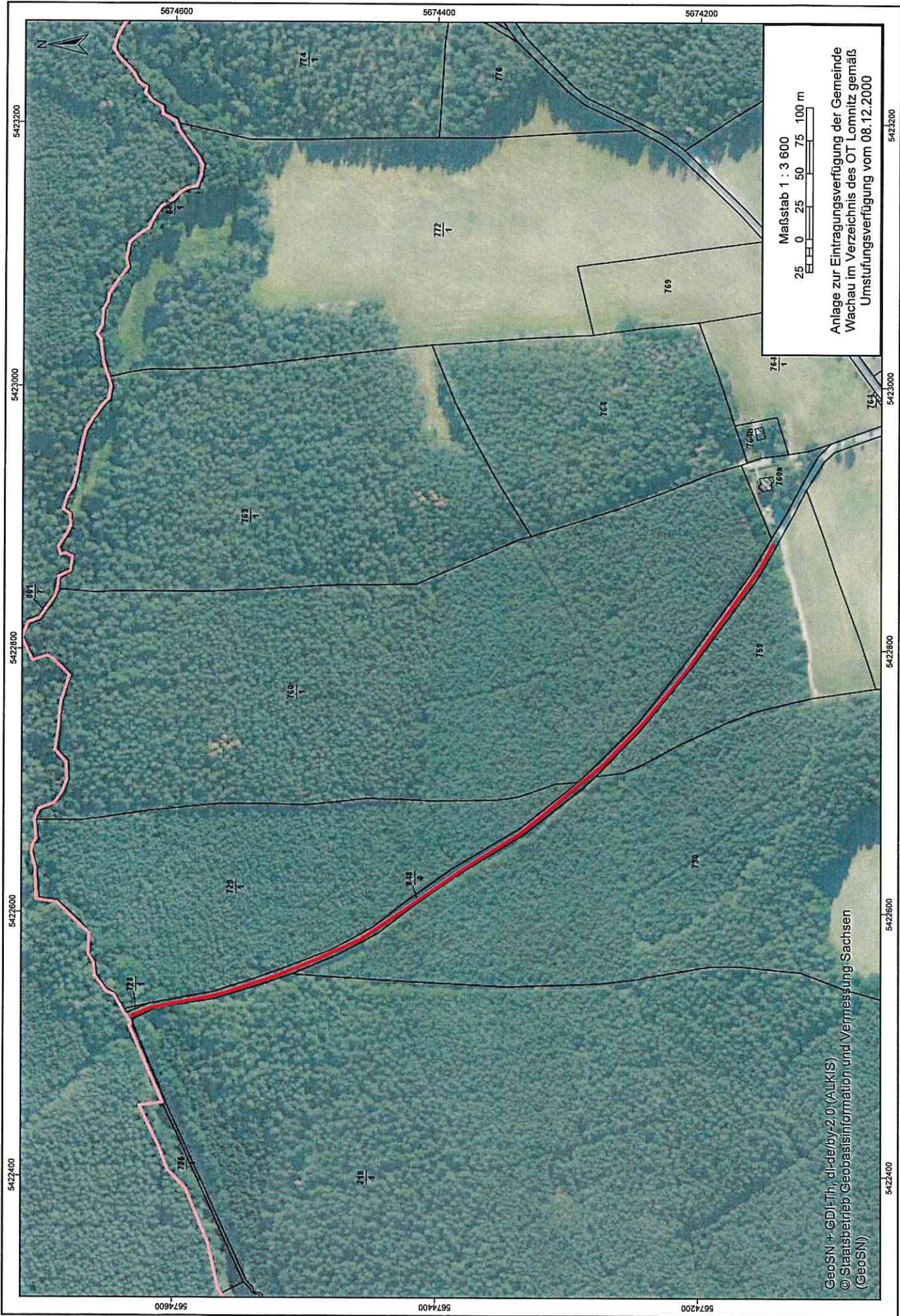

GeoSN + GDI-TiH, dl-de/by-2.0 (ALKIS)
 © Staatsbetrieb Geobasisinformation und Vermessung Sachsen
 (GeoSN)

Maßstab 1 : 3 600
 25 0 25 50 75 100 m

Anlage zur Eintragungsverfügung der Gemeinde
 Wachau im Verzeichnis des OT Lomnitz gemäß
 Umstufungsverfügung vom 08.12.2000