

zuständige Behörde: Gemeindeverwaltung Wachau Bauamt/Liegenschaftsverwaltung, Teichstr. 4, 01454 Wachau	Ort, Tag: Wachau, 11.05.2020
Aktenzeichen: Überarbeitung Straßenbestandsverzeichnis - Leppersdorf	Telefon: 03528/4808-35 (Frau Münch)

Eintragungsverfügung für das Bestandsverzeichnis der

Gemeindestraßen beschränkt öffentliche Wege und Plätze
(Gemeindeverbindungs-, Ortsstraßen)

öffentlichen Feld- und Waldwege Eigentümerwege

genaue Bezeichnung der Straßen:

BBl. Nr. 24: Feldweg "Mühlbergweg" (alt) "Am Mühlberg" (neu) in der Gemeinde Wachau im OT Lomnitz

(hier Aufzählung aller Bestandsblätter einer Straßenklasse, in denen eine Änderung vorgenommen wird: dazu Angabe der Nummer des Blattes, der betroffenen Orte, der bisherigen und ggf. der aussagekräftigeren neuen Straßenbezeichnung)

Stadt/Gemeinde:

Wachau

Landkreis:

Bautzen

I. Anlass

- Erstmalige Anlegung des Bestandsverzeichnisses (§ 54 Abs. 2, § 3 Abs. 1 SächsStrG)
Rechtsgrundlage für die Eintragung der Straße bzw. des Weges ist § 53 SächsStrG)
- Widmung (§ 6 SächsStrG) Umstufung (§ 7 SächsStrG) Einziehung (§ 8 SächsStrG)
- Berichtigung der Eintragungen gemäß § 4 Satz 7 SächsStrG und § 3 i. V. m. § 5 Abs. 2 ff. StraBeVerzVO, Anpassung an die tatsächlichen Verhältnisse und rechtlichen Anforderungen**

II. Inhalt der Eintragung:

Die Eintragungen in dem oben bezeichneten Bestandsblatt Nr. 24 des Straßenbestandsverzeichnisses (SBV) der öffentlichen Feld- und Waldwege (ÖFW) der Gemeinde Wachau wird zur Anpassung der Angaben im SBV an die tatsächlichen Verhältnisse und rechtlichen Anforderungen berichtigt. Die Einzelheiten (z. B. Änderungen der Bezeichnung der Straße, der Beschreibung von Anfangs- und/oder Endpunkt, der Angaben zu betroffenen Flurstücken, der Straßenlänge, der Angaben zu Straßenabschnitten und/oder der Widmungsbeschränkungen) ergeben sich aus dem Entwurf des geänderten Bestandsblattes Nr. ÖFW24 des SBV der ÖFW in der Anlage zu dieser Verfügung. Das bisherige Bestandsblatt wird im SBV gelöscht und durch das geänderte Bestandsblatt ersetzt.

III. An den Verzeichnisführer zur Vollziehung der Eintragung

Die Eintragungsverfügung mit den dazugehörigen Anlagen sowie das Straßenbestandsverzeichnis der oben bezeichneten Straßenklasse liegen ab dem Tag der öffentlichen Bekanntgabe für die Dauer von zwei Wochen in der Gemeindeverwaltung Wachau, 01454 Wachau, Teichstr. 4, im Bauamt/Liegenschaften während der Öffnungszeiten und aufgrund der besonderen Situation nur nach telefonischer Anmeldung (Tel.-Nr. 03528/4808-35) zur Einsicht aus. Die Verfügung mit den Anlagen wird im gleichen Zeitraum auf der Internetseite der Gemeinde Wachau eingestellt.

Hinweis: Die Eintragungsverfügung gilt mit Ablauf der zweiwöchigen Niederlegungsfrist ab der öffentlichen Bekanntmachung gegenüber der Allgemeinheit als bekanntgegeben. Für die Beteiligten, denen die Eintragungsverfügung in anderer Weise, z. B. mittels Postzustellungsurkunde, Empfangsbekanntnis oder durch eingeschriebenen Brief zugestellt wurde, gilt dagegen die Bekanntgabe mit der Zustellung als bewirkt.

Rechtsbehelfsbelehrung:

Gegen diese Eintragungsverfügung kann innerhalb eines Monats nach Bekanntgabe Widerspruch erhoben werden. Der Widerspruch ist schriftlich oder zur Niederschrift bei der in der Gemeindeverwaltung Wachau, 01454 Wachau, Teichstr. 4, einzulegen.



Veit Künzelmann
Bürgermeister

2 Anlagen

¹⁾ Straßenklasse ankreuzen

Bestandsverzeichnis für öffentliche Feld- und Waldwege

Feldweg: Am Mühlberg

Gemeinde: Wachau Blatt-Nr. **24/1**
 ehem. Gemeinde Lomnitz

Landkreis: Bautzen

Datum der Erstaufstellung: 08.02.2010

Bearbeiter: Frau Münch

Widmungsbeschränkungen:

Nr. der Straße/ des Weges im Übersichtsblatt	1. Straßenname/-bezeichnung ¹⁾ 2. Flurstücksnummer(n) 3. Anfangspunkt 4. Endpunkt	Teilstrecke		Zusammenfallende Strecken- Straßen- klasse und Nr.	Baulastträger	Länge in km in Baulast		Bemerkungen
		von km 3	bis km 4			Gemeinde 8	Dritter Spalte 6) 9	
24	1. Am Mühlberg im OT Lomnitz Gemarkung 3039 (Lomnitz): T. v. Flst. Nr. 847/4 Gemarkung 3039 (Lomnitz): Flst. Nr. 778/1 Gemarkung 3039 (Lomnitz): Flst. Nr. 766/5 Gemarkung 3039 (Lomnitz): Flst. Nr. 793/1 Gemarkung 3039 (Lomnitz): Flst. Nr. 794/1 Gemarkung 3039 (Lomnitz): Flst. Nr. 788/1 2. Gemarkung 3039 (Lomnitz): Flst. Nr. 792/1 Gemarkung 3039 (Lomnitz): Flst. Nr. 815/1 Gemarkung 3039 (Lomnitz): Flst. Nr. 816/1 Gemarkung 3039 (Lomnitz): Flst. Nr. 817/1 Gemarkung 3039 (Lomnitz): Flst. Nr. 781/2 Gemarkung 3039 (Lomnitz): Flst. Nr. 781/1				Gemeinde Wachau	8	9	
	3. Mitte Kreuzung E.-Thälmann-Str. und Feldweg "Am Mühlberg" im OT Lomnitz	0,000						
	4. Anfang der Bebauung rechts, südöstliche Gebäudekante Haus Nr. 3 auf dem Flst. 766/1 im OT Lomnitz	0,553						
	Gesamtlänge:	0,553						

Hierher übertragen von Blatt 24 und in geänderter Fassung eingetragen zufolge Eintragungsverfügung vom 11.05.2020

Angela Münch
Verzeichnisleiterin

¹⁾ Nichtzutreffendes streichen

²⁾ z.B. Beschränkung des Fahrzeuggewichts, Beschränkung auf Anliegerverkehr ggf. mit zeitlicher Beschränkung

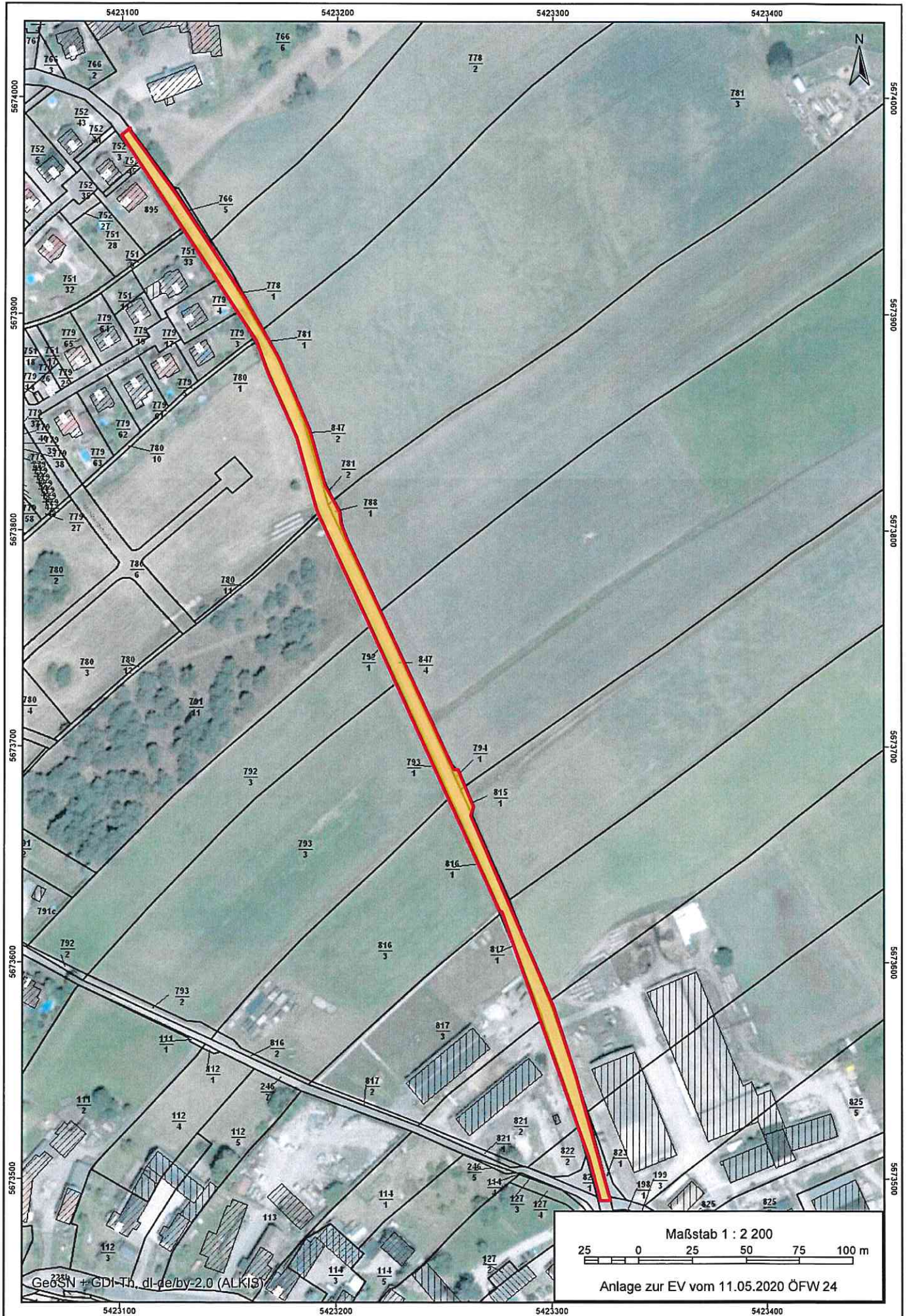

5423100

5423200

5423300

5423400

5674000
5673900
5673800
5673700
5673600
5673500

5674000
5673900
5673800
5673700
5673600
5673500



Maßstab 1 : 2 200

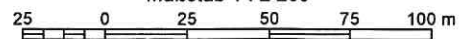

Anlage zur EV vom 11.05.2020 ÖFW 24

GeoSN + GD1-Th. dl-de/by-2.0 (ALKIS)

5423100

5423200

5423300

5423400